

MODULARIO
F. - Cat. S. T. - 315

Mod. B (Nuovo Catasto Edilizio Urbano)

NUOVO CATASTO EDILIZIO URBANO

(R. DECRETO-LEGGE 13 APRILE 1959, N. 637)

Planimetria dell'immobile situato nel Comune di PESCATO Via ROMA
 Ditta CORTI GIUSEPPE nato a SALBIATE il 31.7.1918
 Allegata alla dichiarazione presentata all'Ufficio Tecnico Erariale di COMO Scheda N.° 5

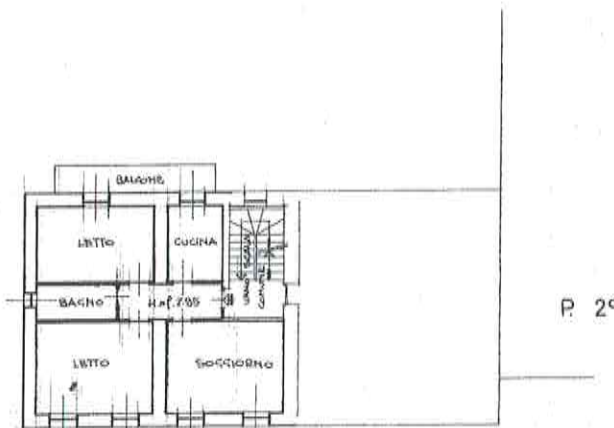
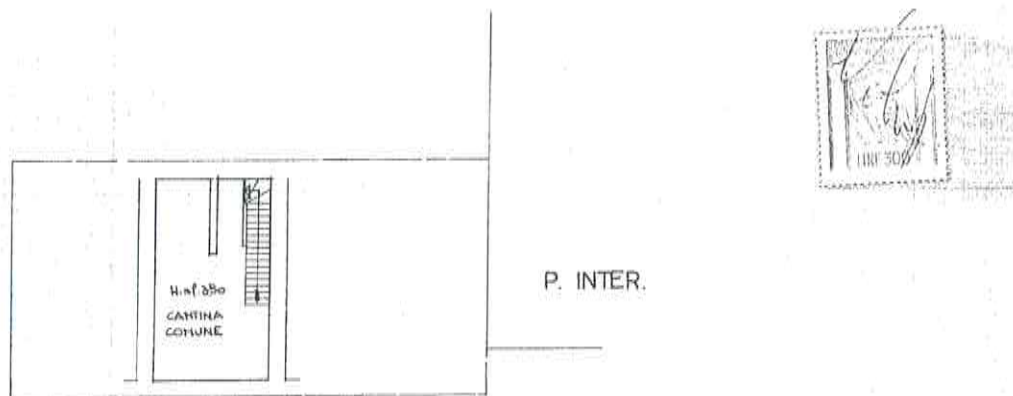

ORIENTAMENTO



Spazio riservato per le annotazioni d'ufficio	DATI DEL CATASTO TERRENI DOVE È SORTA LA NUOVA COSTRUZIONE		Compilata dal <u>GEOM. ALESSANDRO</u> <small>(Titolo, nome e cognome del tecnico)</small>
DATA <u>10 MAG 1980</u>	Numero della partita	<u>PESCATO</u>	<u>VALECCCHI</u>
PROT. N.° <u>67/5</u>	Sessione o Comune censuario	<u>39</u>	Iscritto all'Albo de <u>GEOMETRI</u>
	Foglio	<u>458</u>	della Provincia di <u>COMO</u> N.° <u>462</u>
	Numero di mappa		DATA <u>5 MAGGIO 1980</u>
	Subalterno		Firma: <u>Alessandro Valecchi</u>

Catasto dei Fabbricati - Situazione al 07/07/2020 - Comune di PESCATO (G485) - < Foglio: 2 - Particella: 458 - Subalterno: 11 >
VIA ROMA n. 12 piano: S1-2;

ultima planimetria in atti