

Completata da:  
Brambilla Luigi  
Iscritto all'Albo:  
Architetti  
Prov. Lecco  
N. 97

MODULARIO  
F. fig. mod. 487



MINISTERO DELLE FINANZE  
DIREZIONE GENERALE DEL CATASTO E DEI SERVIZI TECNICI ERARIALI

Mod. B (Nuovo Catasto Edilizio Urbano)

Lirc  
100

**NUOVO CATASTO EDILIZIO URBANO**

(R. DORISIO-LEGGI 13 APRILE 1969, N. 651)

Planimetria dell'immobile situato nel Comune di C.A.L.C.O.

Via ITALIA 74

Ditta PANZERI ISIDORO.n.a.CALCO.X.3 PANZERIANTONIO.G.n.a.OUGIATE.M.ra.X.1 PANZERI GIUSEPPE.n.a.CALCO.X.1/3

Allegata alla dichiarazione presentata all'Ufficio Tecnico Erariale di COMO 3

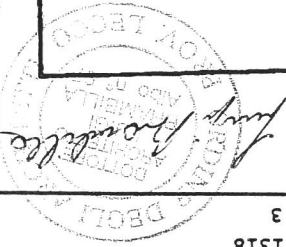

Identificativi Catastali:  
Sezione:  
Foglio: 6  
Particella: 1318  
Subalterno: 3

clv. 74

Dichiarazione protocollo n. del  
Planimetria di u.l.n. in Comune di Calco  
Via Italia

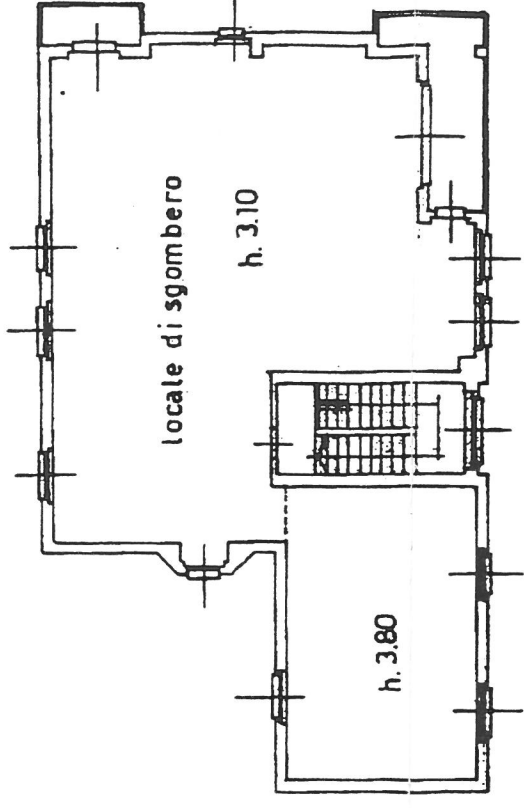

PIANTA PIANO SECONDO h. 3.10 - 3.80

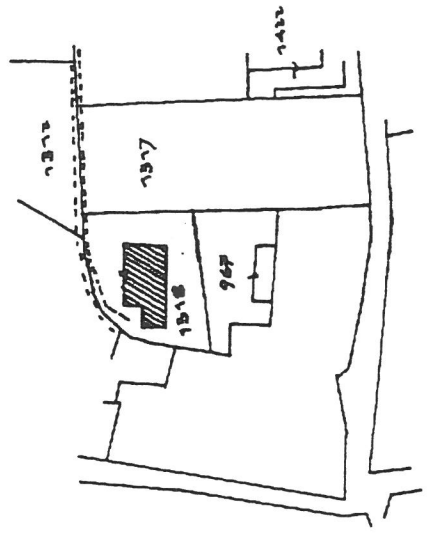

ORIENTAMENTO



SCALA DI 1:200

ESTRATTO MAPPA 1:2000  
CALCO F. 2-5

1318/3

Agenzia del Territorio  
Ufficio provinciale di  
Lecco  
CATASTO FABBRICATI

SPAZIO RISERVATO PER LE ANNOTAZIONI D'UFFICIO

8 MAR 1985

DATA  
PROT. N°

Completata dal GEOMETRA

(Firma, nome e cognome del tecnico)

UMBERTO PONZONE

Iscritto all'Albo dei GEOMETRI

della Provincia di COMO n° 260

DATA 21 FEB. 1985

Firma: Geom. PONZONE UMBERTO

Iscr. Albo Prof. di Comp. n. 260

Scala 1:200  
Scheda n. 1

MODULARIO  
P. n. g. n. d. 488



MINISTERO DELLE FINANZE

DIREZIONE GENERALE DEL CATASTO E DEI SERVIZI TECNICI ERARIALI

# NUOVO CATASTO EDILIZIO URBANO

Lire 150

Mod. X (Nuovo Catasto Edilizio Urbano)

(R. DECRETO-LEGGI 12 APRILE 1959, N. 685)

Planimetria dell'immobile situato nel Comune di C.A.L.C.O.

Via ITALIA 174

Ditta PANZERI ISIDORO n.a. CALCOX 1 - PANZERI ANTONIO G. DALGATE MAX 1 - PANZERI GIUSEPPE n.a. CALCOX 1

Allegata alla dichiarazione presentata all'Ufficio Tecnico Erariale di COMO

Identificativi Catastali:

Sezione: 6  
Particella: 1318  
Subalterno: 2

Compiata da: Brambilla Luigi  
Iscritto all'albo: Architetti  
Prov. Lecco

N. 97

del

Dichiarazione protocollo n. 1318/2  
del

Via Italia

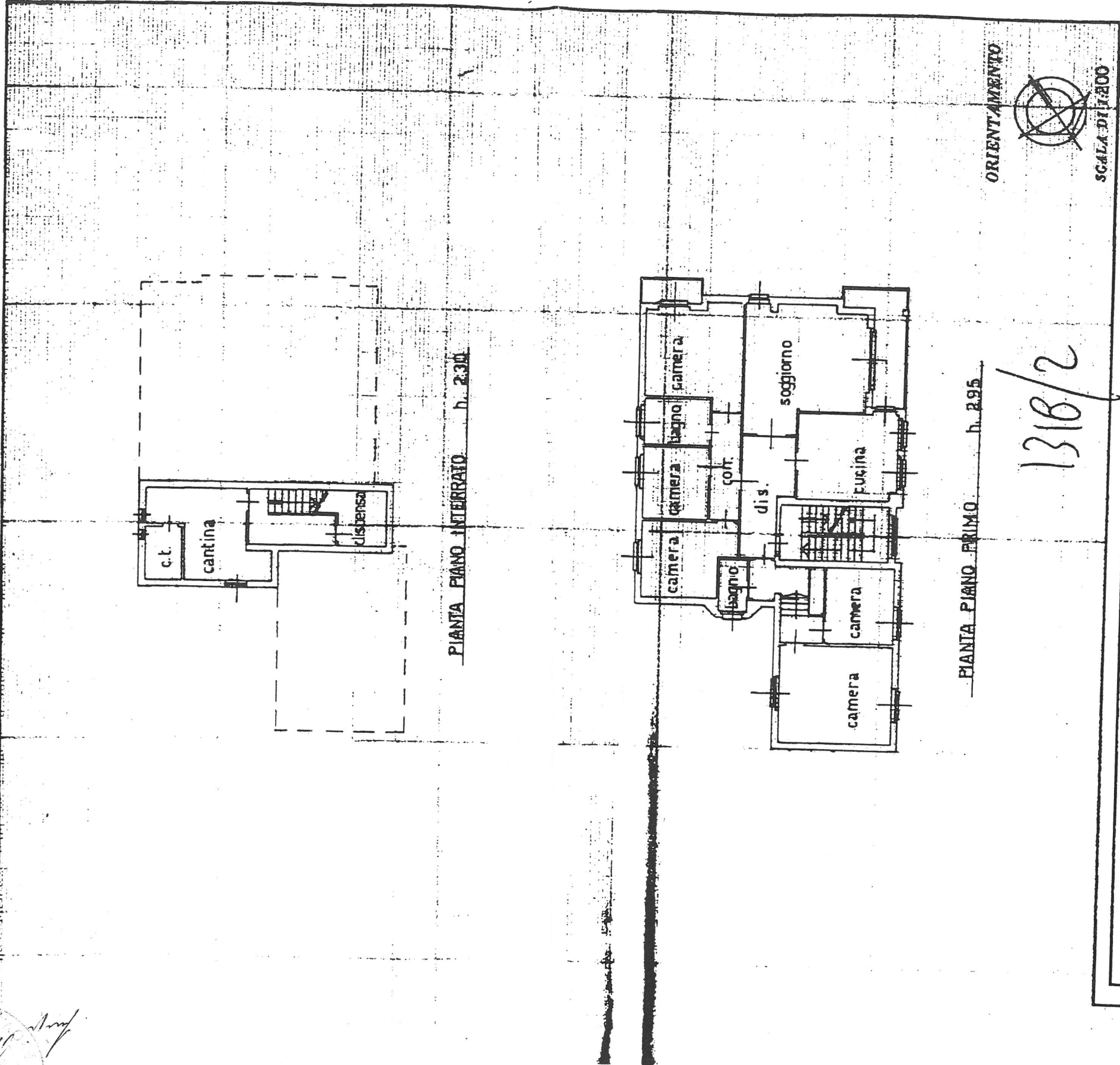

PIANTA PIANO INTERRATO h. 2.30

PIANTA PIANO PRIMO h. 2.95

ORIENTAMENTO



SCALA 1:200

1318/2

SPAZIO RISERVATO PER LE ANNOTAZIONI D'UFFICIO

DATA

PROT. N°

8 MAR 1985

Compilata dal GEOMETRA

UMBERTO PONZONE

Iscritto all'Albo dei GEOMETRI

della Provincia di COMO n° 260

DATA 21 FEB. 1985

Firma: Geom. PONZONE UMBERTO

Inscr. Albo Prof. di COMO n° 260

1985 - OPUSCOLO 11 - ROMA

Scheda n. 1

Scala 1:200

Agenzia del Territorio  
Ufficio provinciale di  
CATASTO FABBRICATI  
Lecco

Planimetria di n. 1 n. in Comune di Calco

Completata da:  
Brambilla Luigi  
Iscritto all'albo:  
Architetti  
Prov. Lecco  
N. 97

Identificativi Catastali:  
Sezione:  
Foglio: 6  
Particella: 1318  
Subalterno: 1

Dichiarazione protocollo n. \_\_\_\_\_  
del \_\_\_\_\_  
Via Italia  
Plantieria di u.l.n. in Comune di Calco

**AGENZIA DEL TERRITORIO  
CATASTO FABBRICATI**  
Ufficio provinciale di  
Lecco

Schema n. 1  
Scala 1:200



MINISTERO DELLE FINANZE  
DIREZIONE GENERALE DEL CATASTO E DEI SERVIZI TECNICI ERARIALI

Mod. B (Nuovo Catasto Edilizio Urbano)

Lire  
100

**NUOVO CATASTO EDILIZIO URBANO**

(R. DECRETI-LEGGI 19 APRILE 1959, N. 603)

Via ITALIA 174

Planimetria dell'immobile situato nel Comune di CALCO

Ditta PANZERI ISIDORO n.a. CALCO X 1 PANZER ANTONIO G. n.a. OLGIATE M. n.a. X 3 PANZERI GIUSEPPE n.a. CALCO X 3

Allegata alla dichiarazione presentata all'Ufficio Tecnico Erariale di C.O.M.O.

*[Signature]*  
UFFICIO TECNICO ERARIALE  
C.O.M.O.

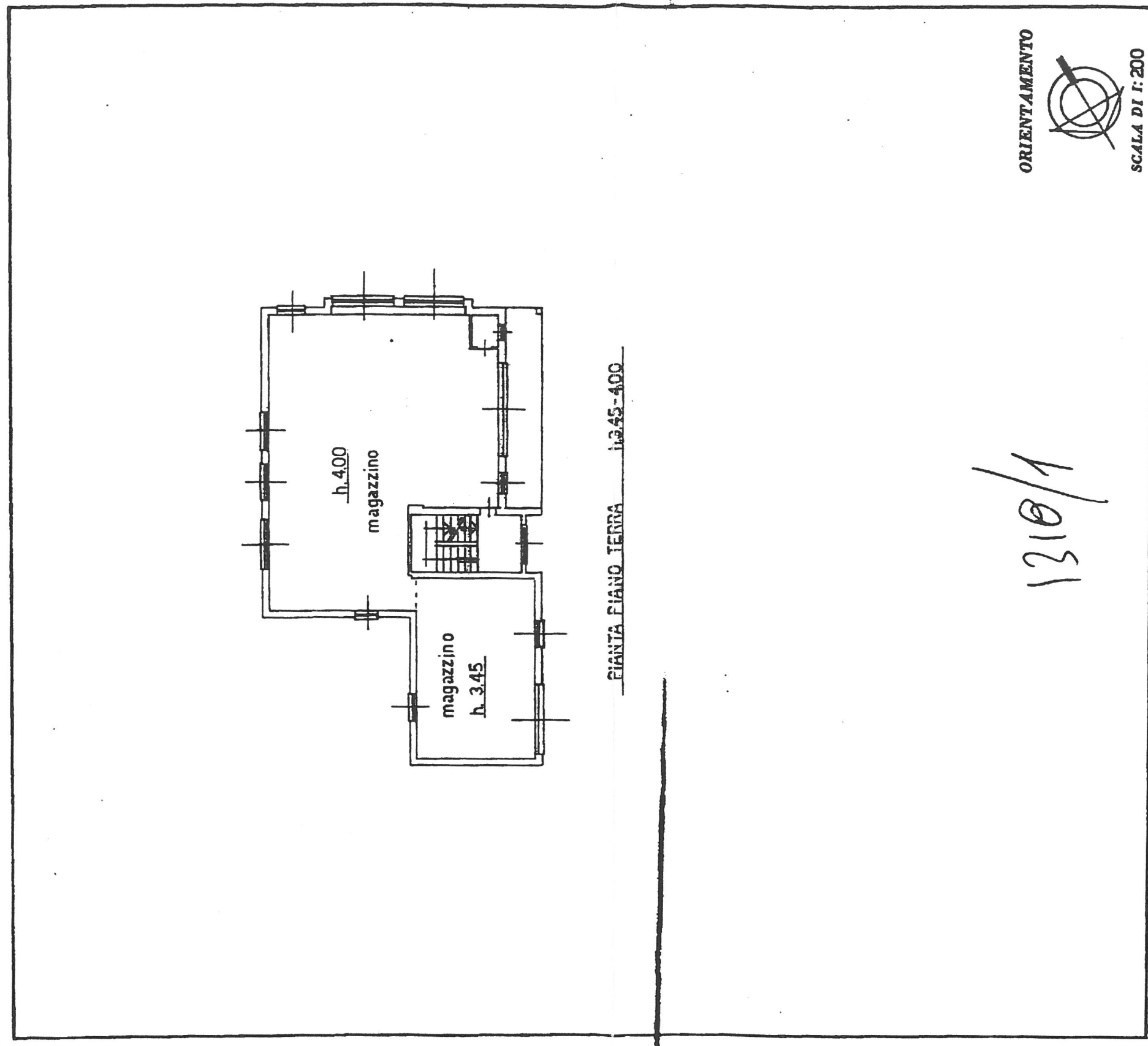

ORIENTAMENTO



SCALA DI 1:200

1310/1

SPAZIO RISERVATO PER LE ANNOTAZIONI D'UFFICIO



DATA 20 MAR 1985

12

Completata dal GEOMEIRA

(Firma, nome e cognome del tecnico)

UMBERTO PONZONE

Iscritto all'Albo dei GEOMEIRI

della Provincia di COMO n° 260

DATA 21 FEB. 1985

Firma: GROM. PONZONE UMBERTO

Isct. Albo Prof. di Comp. n. 200

MODULARIO  
F. fig. rend. 497



MINISTERO DELLE FINANZE  
DIREZIONE GENERALE DEL CATASTO E DEI SERVIZI TECNICI ERARIALI

MOD. B (Nuovo Catasto Edilizio Urbano)

Lire  
150

# NUOVO CATASTO EDILIZIO URBANO

(R. DECRETO-LEGGE 13 APRILE 1939, N. 652)

Planimetria dell'immobile situato nel Comune di CALCO Via Italia 74

Ditta PANZERI ISIDORO n.a. CALCO il 23.06.1921 q.x 30/72 ed altri

Allegata alla dichiarazione presentata all'Ufficio Tecnico Erariale di COMO

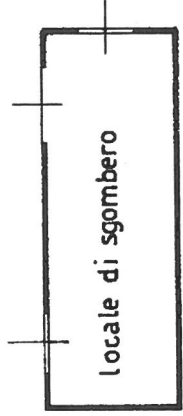

PIANTA PIANO TERRA h 2.40/3.00

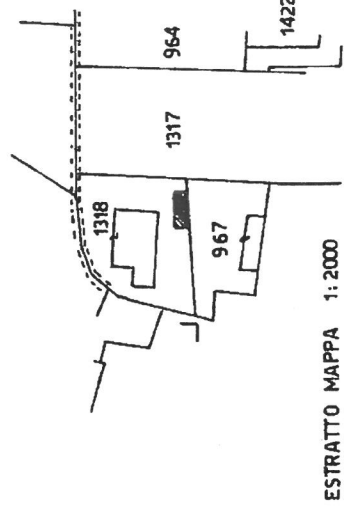

ESTRATTO MAPPA 1:2000  
CALCO Fi 2-6

ORIENTAMENTO



SCALA DI I: 200

SPAZIO RISERVATO PER LE ANNOTAZIONI D'UFFICIO

DATA  
PROT. N°

23 GIU 1985  
30



Compilata dal GEOMETRA  
(Titolo, nome e cognome del tecnico)  
UMBERTO PONZONE  
Iscritto all'Albo dei GEOMETRI  
della Provincia di COMO n° 260  
DATA 1 GIUGNO 1985  
Firma: Geom. UMBERTO PONZONE