



MINISTERO DELLE FINANZE
DIREZIONE GENERALE DEL CATASTO E DEI SERVIZI TECNICI ERARIALI

Disegnato in pianta

B

ACCERTAMENTO GENERALE DELLA PROPRIETA' IMMOBILIARE URBANA
(R. DECRETO LEGGE 15 APRILE 1939-XVII N°552)

Planimetria degli immobili urbani denunciati con la Scheda N° 3012050
Comune Lecco (Rep.° Olate) Ditta Gilardi Antonietta fu Giuseppe
Via Caldone A. 8 in Pizzorno
"Seguire cognome, nome, paternità del solo primo intestatario"

ACCERTAMENTO GENERALE DELLA PROPRIETA' IMMOBILIARE URBANA
(R. D. L. 13 aprile 1939-XVII, n. 652)

COMUNE di Lecco

Talloncino di riscontro DELLA SCHEDA NUMERO **3012050**

AVVERTENZA: Il presente talloncino deve essere incolato e cura del dichiarante sulla planimetria (riproducendo la unità immobiliare denunciata con la presente scheda) da presentarsi ai sensi dell'articolo 7 del R. D. L. 13 aprile 1939-XVII, n. 652.

Cortile promiscuo
Piano Terreno

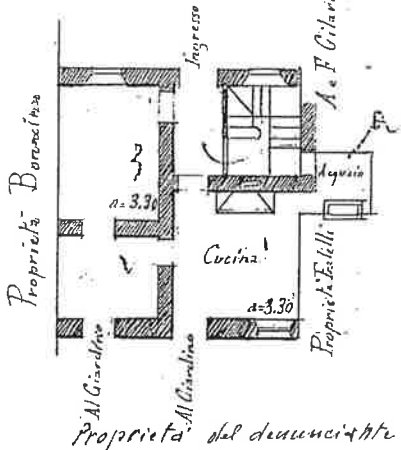

Secondo Piano

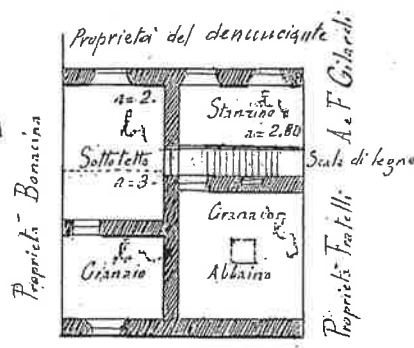

Primo Piano

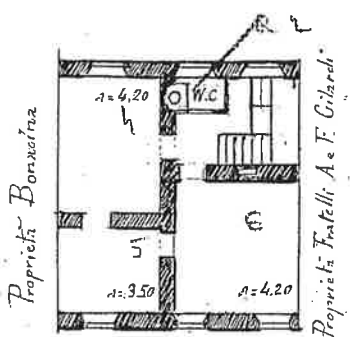

Cantinato

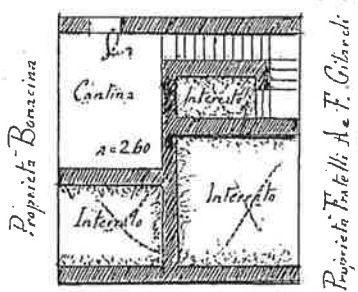

806

10 metri

ORIENTAMENTO

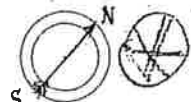

SCALA di 1: 200

Comm. Ingegnere Venceslao Pizzorno
(Titolo, nome e cognome del Tecnico)
Iscritto all'Albo dei Comproprietario
della Provincia di Pizzorno
Data 3 Febbraio 1940 Firma Ing. Venceslao Pizzorno

Catasto dei Fabbricati - Situazione al 16/03/2012 - Comune di LECCO (E507) - < Sez. Urb.: OLA - Foglio: 6 - Particella: 806 - Subalterno: 0 >
VIA CALDONE n. 8 piano: T;

Ultima planimetria