

MODULARIO  
E. - Reg. rend. - 406



MINISTERO DELLE FINANZE  
DIREZIONE GENERALE DEL CATASTO E DEI SERVIZI TECNICI ERARIALI

Mod. A (Nuovo Catasto Edilizio Urbano)

Lire  
350

# NUOVO CATASTO EDILIZIO URBANO

(R. DECRETO-LEGGE 31 APRILE 1931, N. 635)

Planimetria dell'immobile situato nel Comune di ELLO Via della Boggia 18  
Ditta PANZERI PIER LUIGI, n. a. Dobbiamo il 14-2-1949 per 1/2 - DIANA MARIA PIERA, n. a. Dobbiamo il 10-5-84 per 1/2  
Allegata alla dichiarazione presentata all'Ufficio Tecnico Erariale di Como

Allegato "A" al n.37089/7070 di repertorio

PIANTA PIANO TERRA  
h. = m.c. 2,80

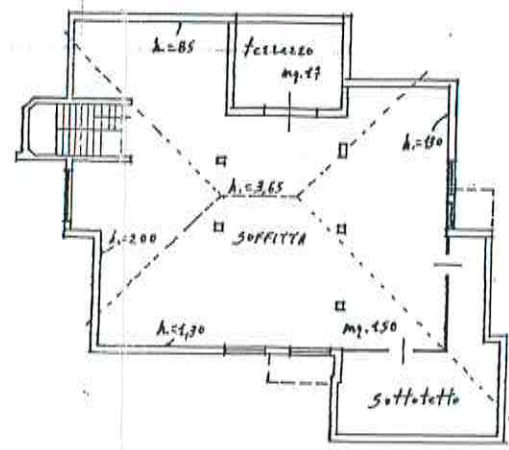
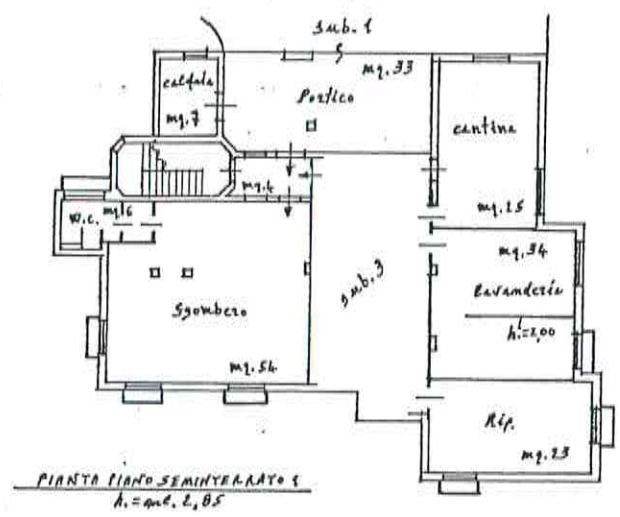
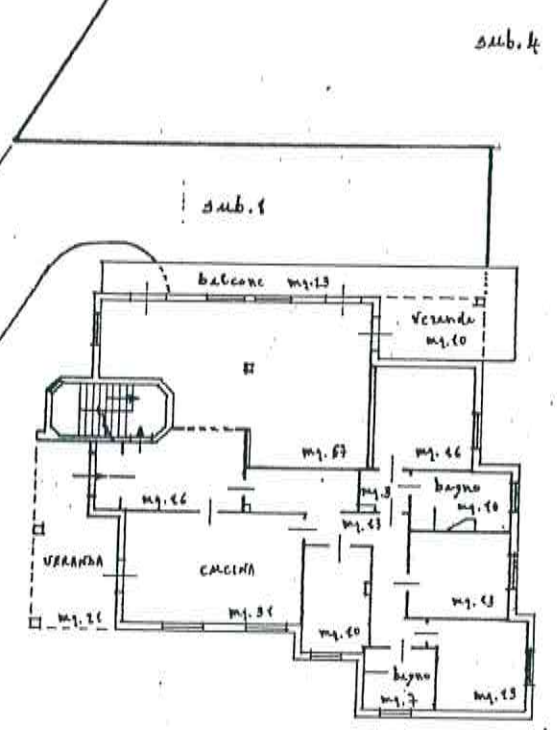

ORIENTAMENTO  
SCALA DI 1:200

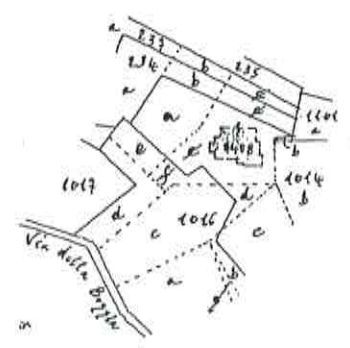

Comune di ELLO  
Ss. 5 - Sc. 1:2000

SPAZIO RISERVATO PER LE ANNOTAZIONI D'UFFICIO

DATA: 15 GIU. 1989  
 PROT. N°: 16-6-89  
3

PARTITE	148
SEZIONE	ELLO
FOG. 1°	5
NUMERO	1408
SUBALTI	2
PORTIONE	

Compilata dal Perito ind. ed.  
Gerardo Bezina  
 Iscritto all'Albo dei Periti  
 della Provincia di Como al n. 27  
 DATA: 13-02-89  
 Firma: Gerardo Bezina

F. to PIER LUIGI o PIERLUIGI PANZERI  
 F. to FRANCESCO MINISCALCHI  
 F. to MASSIMO PERRILLO GIANNINI NOTAIO

*Gerardo Bezina*

NUOVO CATASTO EDILIZIO ORDINATO

(R. DECRETO-LEGGE 30 APRILE 1959, N. 658)

Planimetria dell'immobile situato nel Comune di ELLO Via della Boggia, 18  
Ditta PANZENI PIER LUIGI, a.s. Oggiomo, ic 14-2-43 per 1/2 - DIADA MARIA PIERA, a.s. Bogio Rasini ic 13-5-1956 per 1/2  
Allegata alla dichiarazione presentata all'Ufficio Tecnico Erariale di CARMO

Allegato "B" al n. 37089/7070 di repertorio

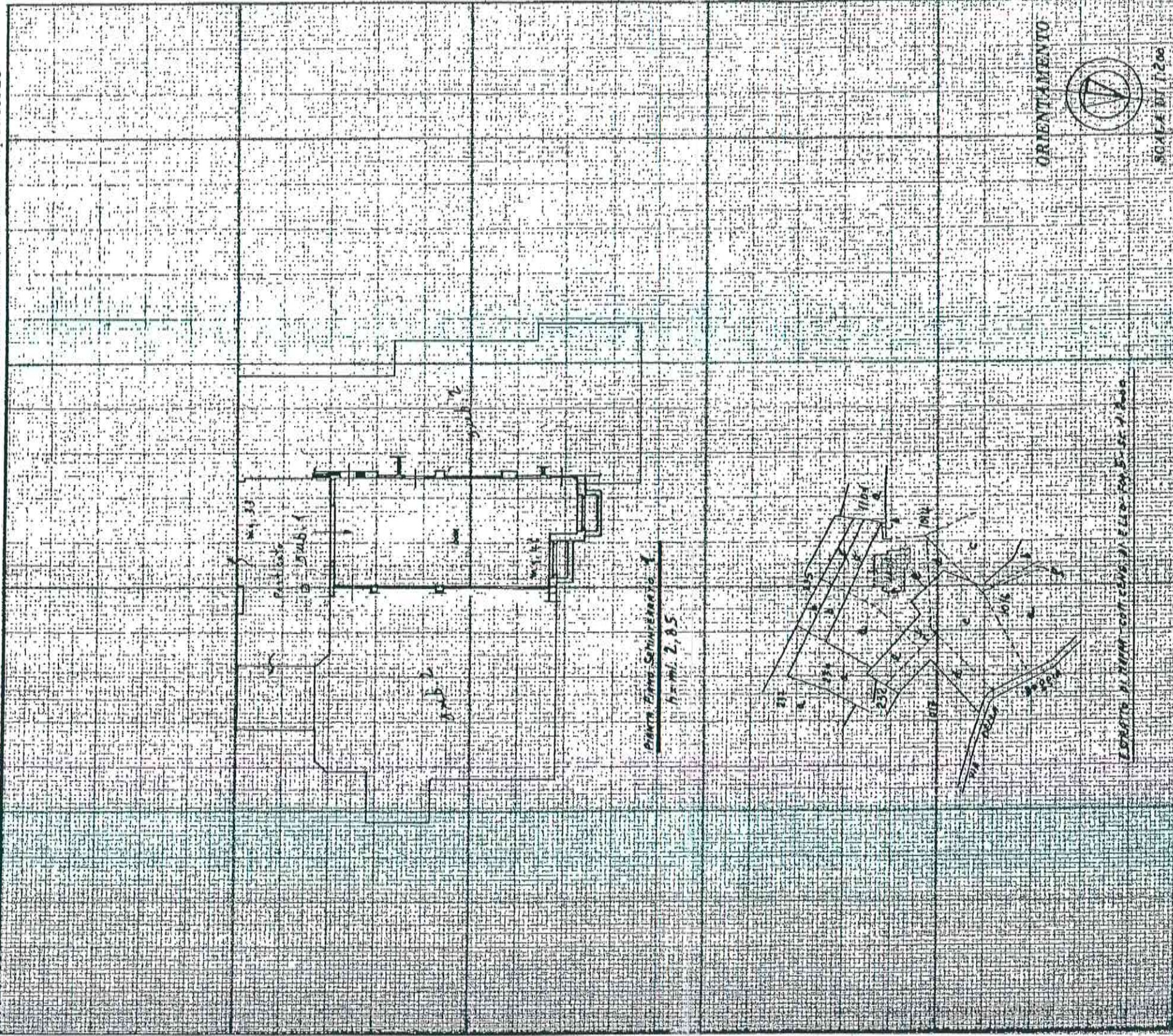

SPAZIO RISERVATO PER LE ANNOTAZIONI D'UFFICIO

DATA 16 GIU. 1989

PROT. N° 16-6-89

3

NUMERO	148
CATEG.	ELLO
FOGLIO	5
NUMERO	1408
SECTORE	3
POSIZIONE	

Situazione al 22/07/2006 - Continuata

Completata dal Pesito ed. ind.  
(Titolo, nome e cognome del tecnico)  
Gerardi Bergamo

Iscritto all'Albo dei Periti al n. 97  
della Provincia di Como

DATA 13-02-1989

Firma: per ed. Fernando Pepe  
Com. per. ed. n. 13-02-1989 BERGNA

F.to PIER LUIGI o PIERLUIGI PANZERI  
F.to FRANCESCO MINISCALCHI  
F.to MASSIMO PETRILO GIANNINI NOTAI

*[Signature]*

Ufficio Provinciale di LECCO - Direttore: ING. DOMENICO D'ANGELO

Per Visura

N=5069900  
Allegato "C" al n.37089/7070 di repertorio



E=1527500

Particella: 1587

Comune: ELLO  
 Foglio: 905  
 F.to PIER LUIGI o PIERLUIGI PANZERI  
 F.to FRANCESCO MINISCALCHI  
 F.to MASSIMO PETRILLO GIANNINI NOTARIO

Scala originale: 1:2000  
 Dimensione cornice: 534.000 x 378.000 metri

3-Lug-2009 12:14  
 Prot. n. 626282/2009

*Domenico D'Angelo*