

MODULARIO F. rig. rend. 407
 MINISTERO DELLE FINANZE
 DIREZIONE GENERALE DEL CATASTO E DEI SS.TT.EE.
CATASTO EDILIZIO URBANO (RDL 13-4-1939, n. 652)
 Planimetria di u.l.u. in Comune di COMO via RUSCONI civ. 27

Allegato "B" al n. 66535/26597 di repertorio

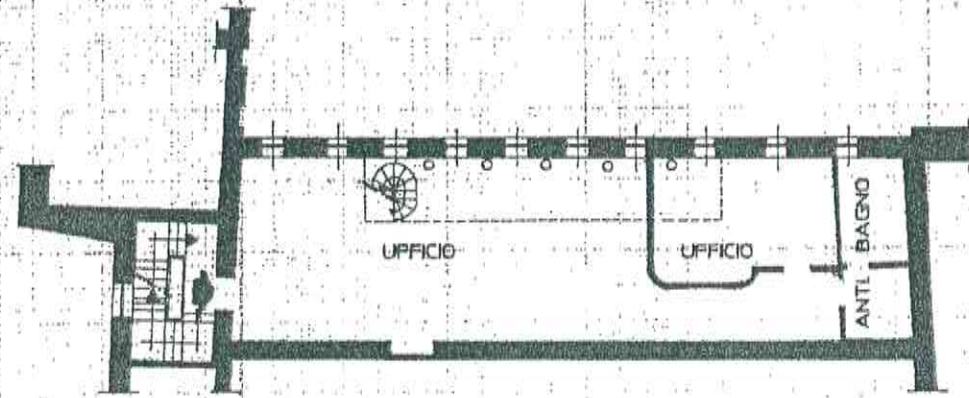

PIANO SECONDO H.=303

*Ing. Ingegnere
 Pub. di Carini*



PIANO SOPPALCO

massimiliano

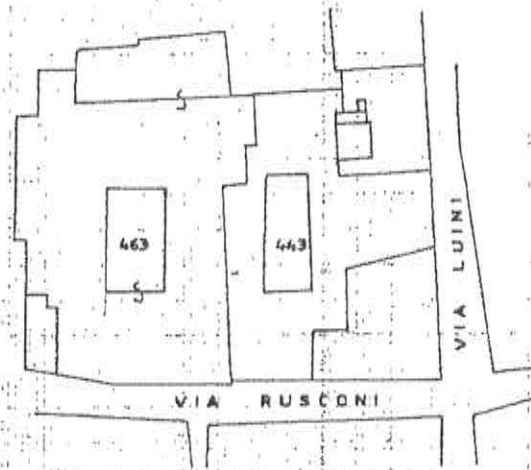

ESTRATTO MAPPA - COMO CITTA' - Fg. 4 - 1:1000

ORIENTAMENTO



SCALA DI 1:20

PARTITA	400324
SEZIONE	CAT
FOLIO	4
NUMERO	463
SUBAL	17
EDIZIONE	A

Dichiarazione di N.C. Denuncia di variazione

Ultima planimetria in atti

Data presentazione: 10/12/1994 - Data: 09/09/2014 - n. T211166 - Richiedente: CSPMSM56C28C933K
 Formato di acquisizione: fuori standard (242X379) - Formato stampa richiesto: A4(210x297)

Compilata dal architetto PAOLO BORTOLOTTI (Titolo, cognome e nome)
 RISERVATO ALL'UFFICIO

10 DIC. 1996
 746

data 30.11.94 Firma *Paolo Bortolotti*

Allegato "C" al n. 66535/26597 di repertorio

MODULARIO P. - Cal. S.T. - 364
 MINISTERO DELLE FINANZE
 DIREZIONE GENERALE DEL CATASTO E DEI SERVIZI TECNICI ERARIALI
NUOVO CATASTO EDILIZIO URBANO
(R. DECRETO-LEGGI 12 APRILE 1980, N. 647)
 Planimetria dell'immobile situato nel Comune di COMO (Como città) via RUSCONI 27
 Ditta CLEMENTE BERGNA & C. Società in accom. Semplice con sede in Como
 Allegata alla dichiarazione presentata all'Ufficio Tecnico Erariale di COMO

Lire 35

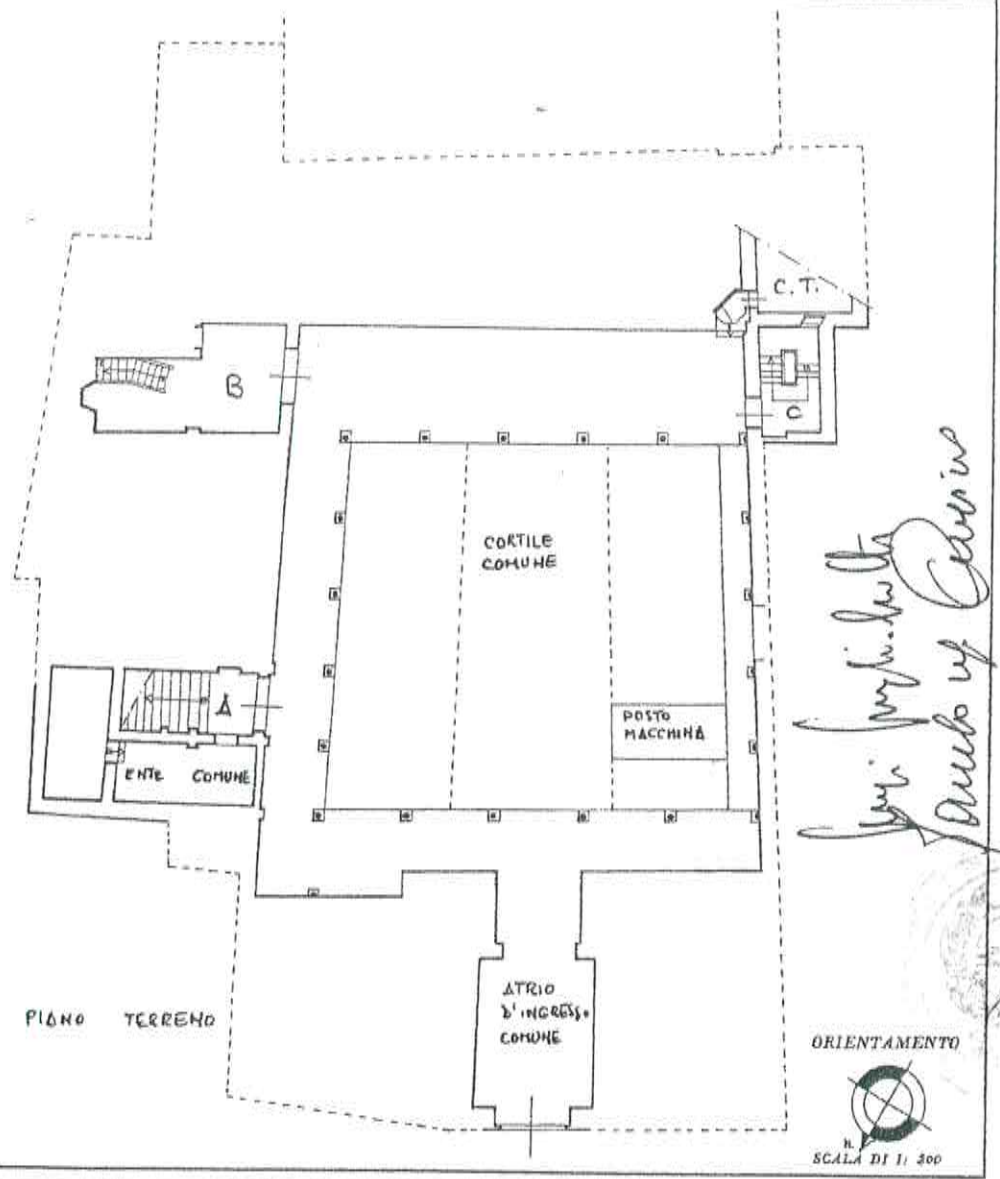

PIANO TERRENO

*Ing. Ingegnere
 Pub. di Carini*

massimiliano

ORIENTAMENTO



SCALA DI 1:300

Spazio riservato per le annotazioni d'ufficio

DATA	19 MAG 1980
PROT. N°	562/13

Compilata dall'Architetto P. Giulia Gilavoti
 Iscritto all'Albo degli Architetti della Provincia di Como n° 295
 DATA: 14/5/80
 Firma: *Giulia Gilavoti*

planimetria in atti
 Data presentazione: 19/05/1980 - Data: 09/09/2014 - n. T211167 - Richiedente: CSPMSM56C28C933K
 Formato di acquisizione: fuori standard (242X379) - Formato stampa richiesto: A4(210x297)