

NUOVO CATASTO EDILIZIO URBANO

(R. DECRETO-LEGGE 13 APRILE 1939, N. 652)

Planimetria dell'immobile situato nel Comune di Como

Via Cairolì

Ditta Immobiliare S. Stefano S.r.l.

Allegata alla dichiarazione presentata all'Ufficio Tecnico Erariale di Como

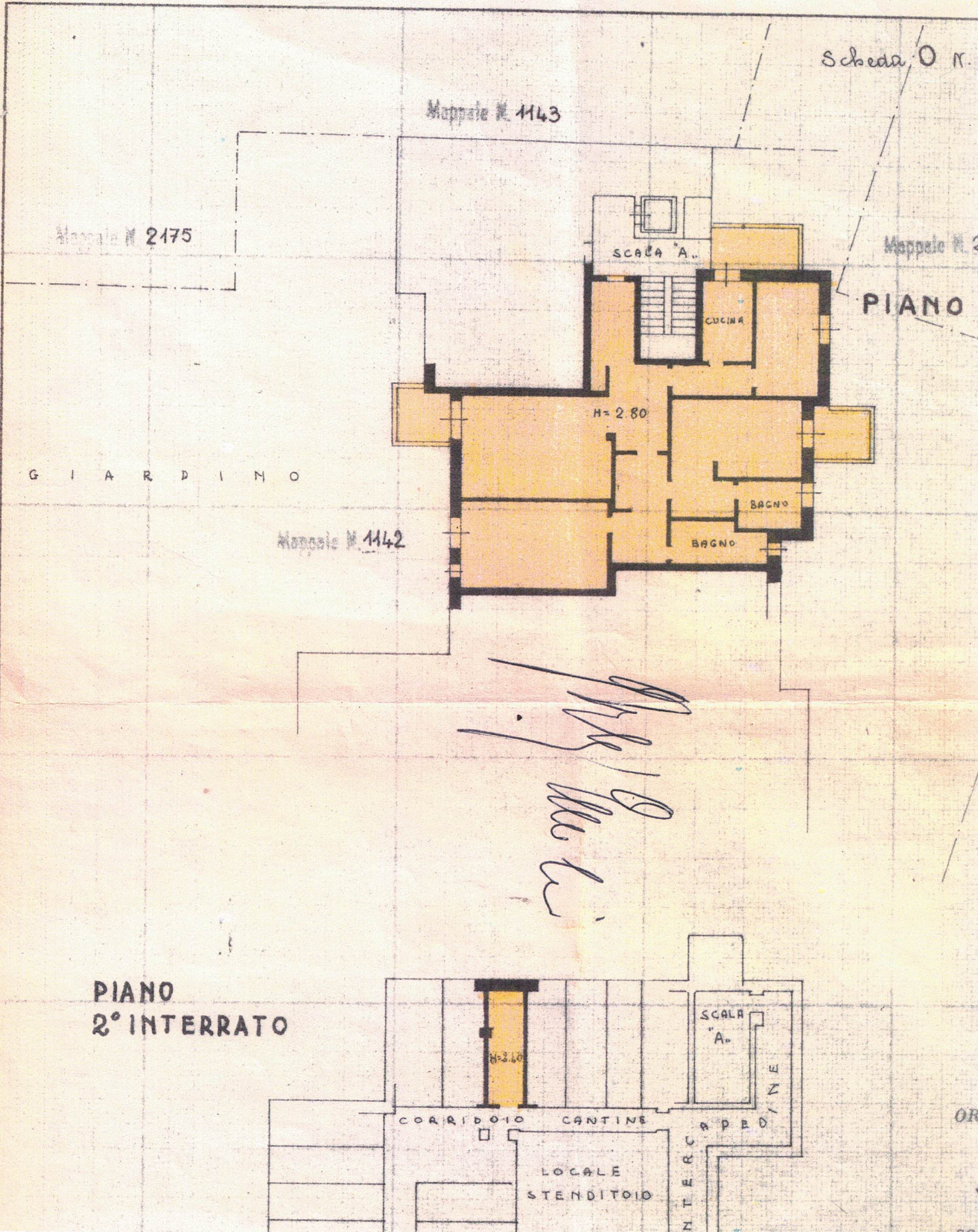

113

Mappale N. 1149 Sub. N. 113

NUOVO CATASTO EDILIZIO URBANO

(R. DECRETO-LEGGE 13 APRILE 1939, N. 652)

Planimetria dell'immobile situato nel Comune di Pecco Via Cairolì

Attività Immobiliare S. Stefano S.r.l.

Relata alla dichiarazione presentata all'Ufficio Tecnico Erariale di Como

Scheda 0 n. 0

PIANO 1° INTERRATO

