

Dichiarazione protocollo n. **63416** del **08 GIU 2004**
Pianimetria di u.i.v. in Comune di Paderno D'adda
Via Roma civ. 15

Identificativi Catastali:
Sezione: 1
Foglio: 1
Particella: 753
Subalterno: 707

Compilata da:
Rigamonti Massimo
Iscritto all'albo:
Geometri
Prov. Lecco N. 290

area esterna comune
sub. 701

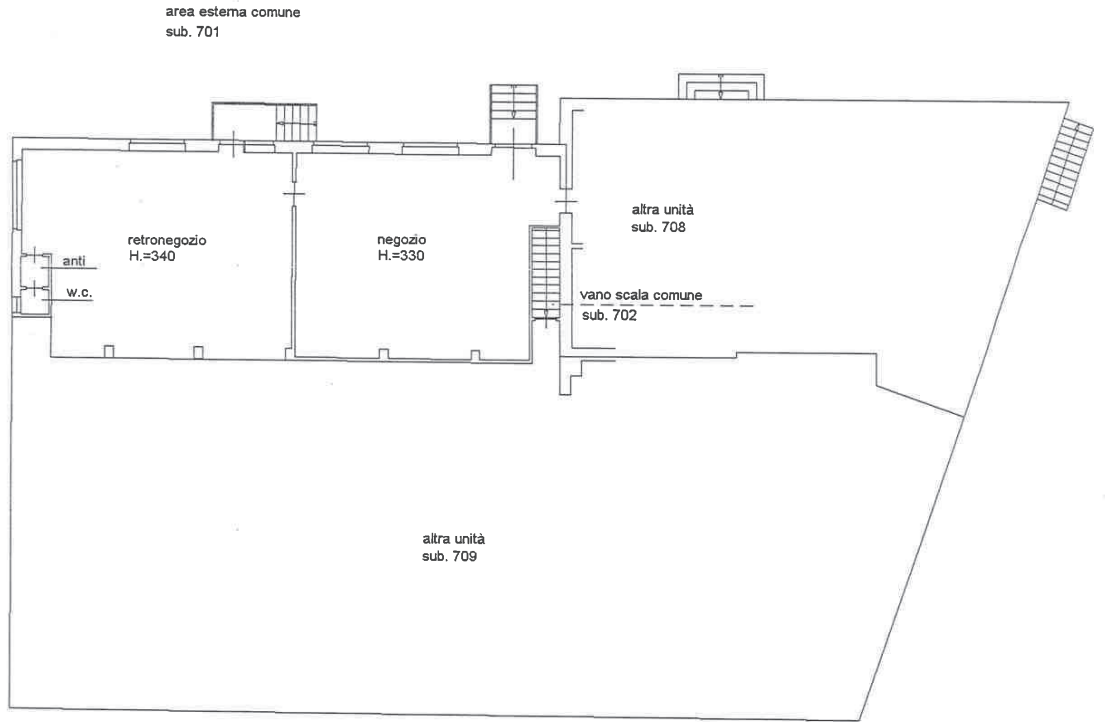

PIANO TERRENO

Massimo Rigamonti
Geometra
Prov. Lecco

Dichiarazione protocollo n. **634/6** del **08 GIU 2004**
Pianimetria di u.i.u. in Comune di Paderno D'adda
Via Roma

civ. 15

Identificativi Catastali:
Sezione:
Foglio: 1
Particella: 753
Subalterno: 709

Compilata da:
Rigamonti Massimo
Iscritto all'albo:
Geometri
Prov. Lecco N. 290

area esterna comune
sub. 701

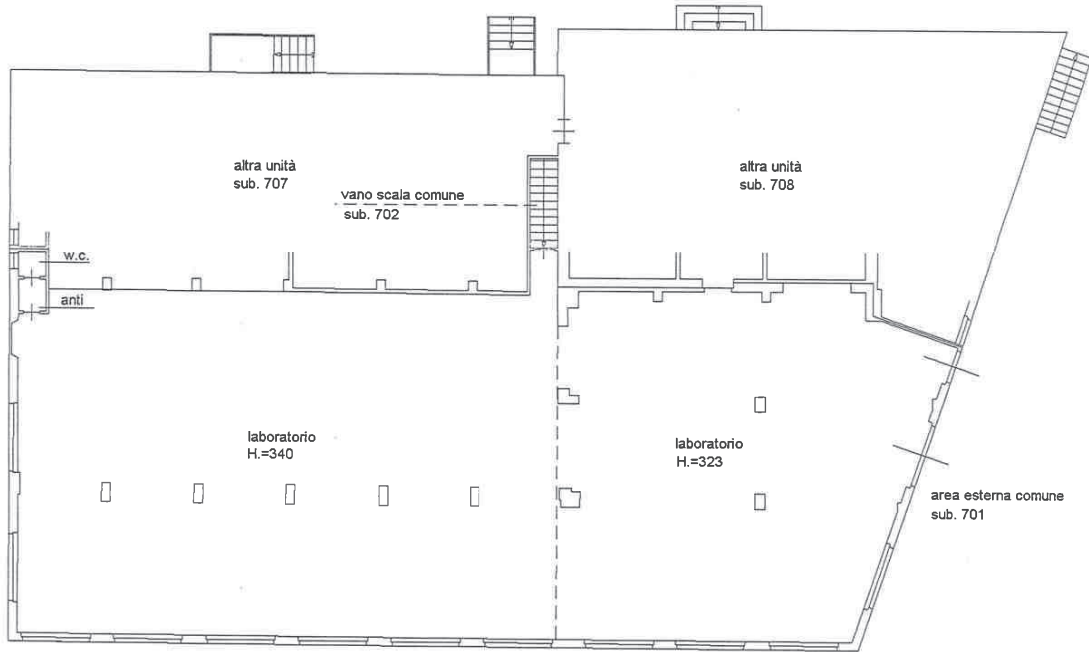

area esterna comune
sub. 701

PIANO TERRENO

Handwritten signature and stamp:
Ing. Massimo Rigamonti
Geometra
Prov. Lecco

