

MODULARIO
F. - Cat. S. T. - 315

Mod. B (Nuovo Catasto Edilizio Urbano)

NUOVO CATASTO EDILIZIO URBANO

(R. DECRETO-LEGGE 13 APRILE 1979, N. 482)

Planimetria dell'immobile situato nel Comune di PESCATO Via ROMA
 Ditta CORTI GIUSEPPE nato a CALBIATE il 31.7.1918
 Allegata alla dichiarazione presentata all'Ufficio Tecnico Erariale di COMO Scheda N.° 5

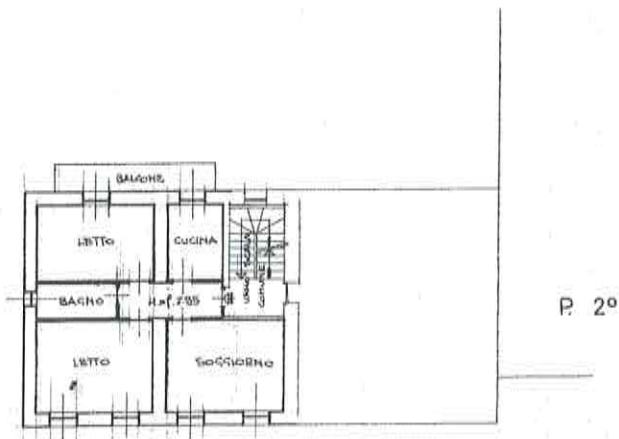
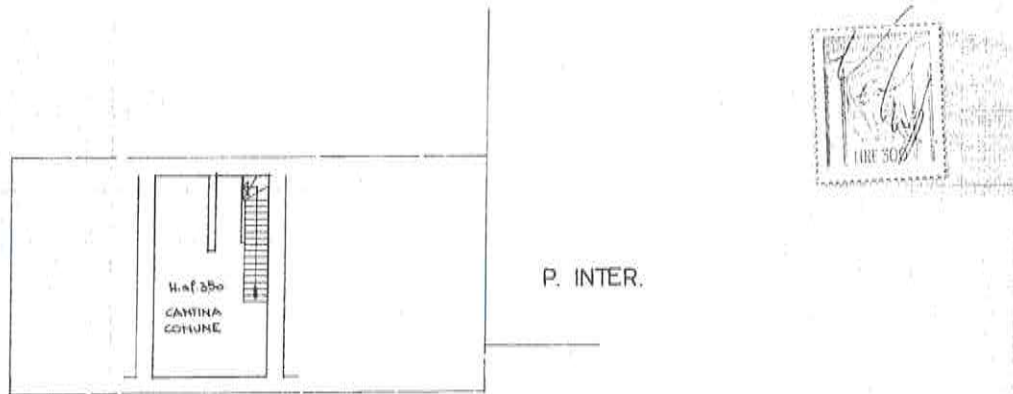

ORIENTAMENTO



| | | | | | |
|---|--------------------|--|----------------|--|----------------------------|
| Spazio riservato per le annotazioni d'ufficio | | DATI DEL CATASTO TERRENI DOVE È SORTA LA NUOVA COSTRUZIONE | | Compilata dal <u>GEOM. ALESSANDRO VALECCCHI</u> <small>(Titolo, nome e cognome del tecnico)</small> | |
| DATA | <u>14 MAG 1980</u> | Numero della partita | | Scritto all'Albo de | <u>GEOMETRI</u> |
| PROT. N.° | <u>67/5</u> | Sezione o Comune censuario | <u>PESCATO</u> | della Provincia di | <u>COMO</u> N° <u>462</u> |
| | | Foglio | <u>39</u> | DATA | <u>5 MARZO 1980</u> |
| | | Numero di mappa | <u>488</u> | Firma: | <i>Alessandro Valecchi</i> |
| | | Subalterno | | | |

ultima planimetria in atti

Catasto dei Fabbricati - Situazione al 07/07/2020 - Comune di PESCATO (G485) - < Foglio: 2 - Particella: 458 - Subalterno: 11 >
 VIA ROMA n. 12 piano: SI-2:

ARRETRATO "H" al n. +3.281/11.148 di Prop. COMUNE

| | |
|---|--------------------|
| Dichiarazione protocollo n. _____ del _____ | |
| Planimetria di u.i.u. in Comune di Pescate | |
| Via Roma | civ. 45 |
| Identificativi Catastali: | Compilata da: |
| Sezione: | Schettino Marcello |
| Foglio: 2 | Iscritto all'albo: |
| Particella: 458 | Geometri |
| Subalterno: 702 | Prov. Lecco |
| | N. 494 |

Agenzia del Territorio
CATASTO FABBRICATI
Ufficio Provinciale di
Lecco

bed n. 1 Scala 1:200

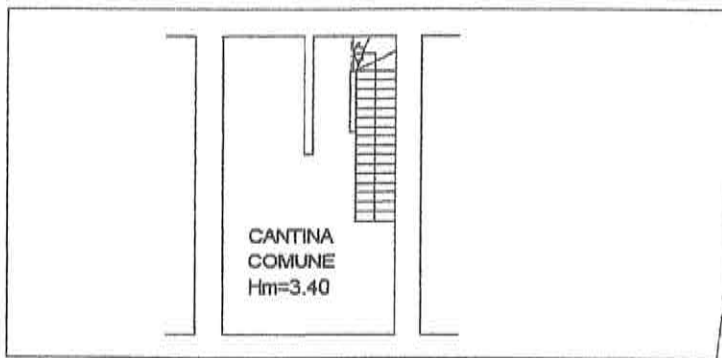

PIANO INTERRATO (PS1) - H=3.40

Vasiano Berio
Art. Giuliano
ca. S. A.
et. A. T.
F. R. Maria Ricci
Felice Michel
A. F. L.

