

NUO

Planimetria dell'immob.
Ditta BUSI GORDANO nat.
Allegata alla dichiaraz

PIANTA PIANO INTERRATO

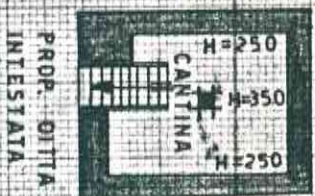

PIANTA PIANO TERRA

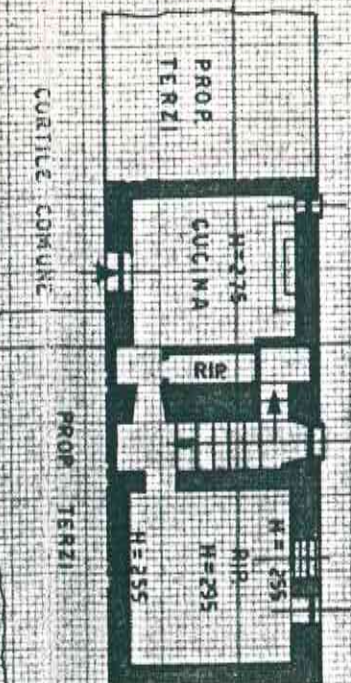

PIANTA PIANO PRIMO

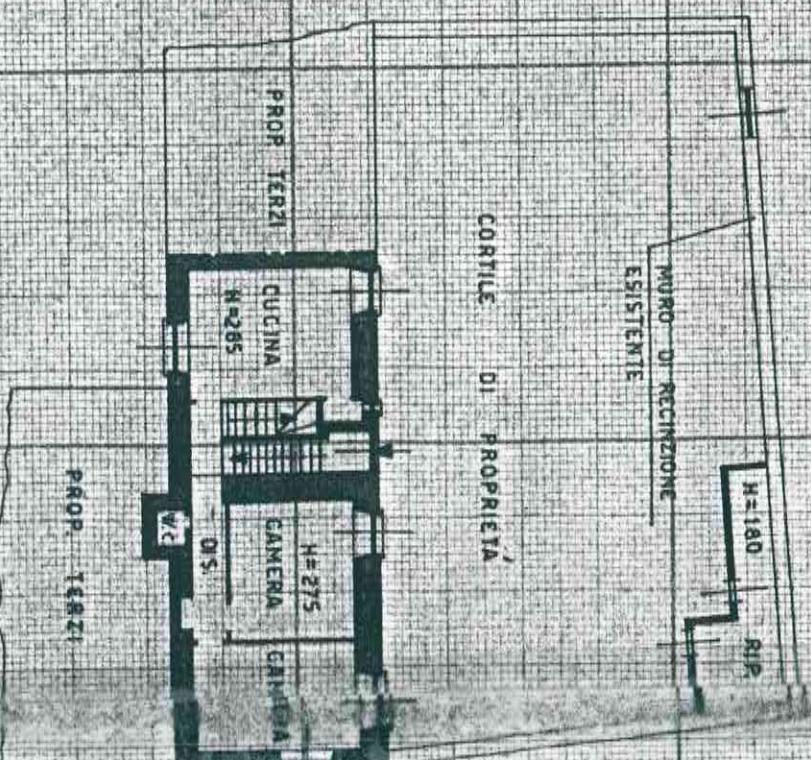

PIANTA PIANO SECONDO

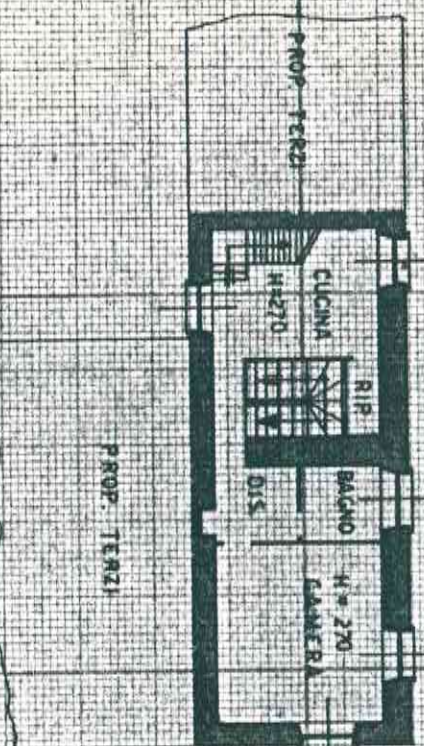

SPAZIO 1

DATA

PROT. N°

1771
6/9/11

MODULARIO
F. ing. rend. 496



MINISTERO DELLE FINANZE
DIREZIONE GENERALE DEL CATASTO E DEI SERVIZI TECNICI ERARIALI

Mod. A (Nuovo Catasto Edilizio Urbano)

NUOVO CATASTO EDILIZIO URBANO

Lire
300

(R. DECRETO-LEGGE 13 APRILE 1939, N. 652)

Planimetria dell'immobile situato nel Comune di OGGIONO Via 1° MAGGIO

Ditta BUSI GIORDANO nato a MILANO il 11-06-1938 1/2 - CHITTI FEDERICA nata a MILANO il 27-06-1943 1/2

Allegata alla dichiarazione presentata all'Ufficio Tecnico Erariale di COMO

PIANTA PIANO SOTTOTETTO

