

**Agenzia del Territorio  
CATASTO FABBRICATI  
Ufficio Provinciale di  
Lecco**

Dichiarazione protocollo n. LC0100379 del 08/11/2005

Planimetria di u.i.u. in Comune di Molteno

Via Roma

civ. 32

Identificativi Catastali:

Sezione:  
Foglio: 3  
Particella: 1086  
Subalterno: 703

Compilata da:  
Corti Natale

Iscritto all'albo:  
Geometri

Prov. Lecco

N. 524

Scheda n. 1

Scala 1:200

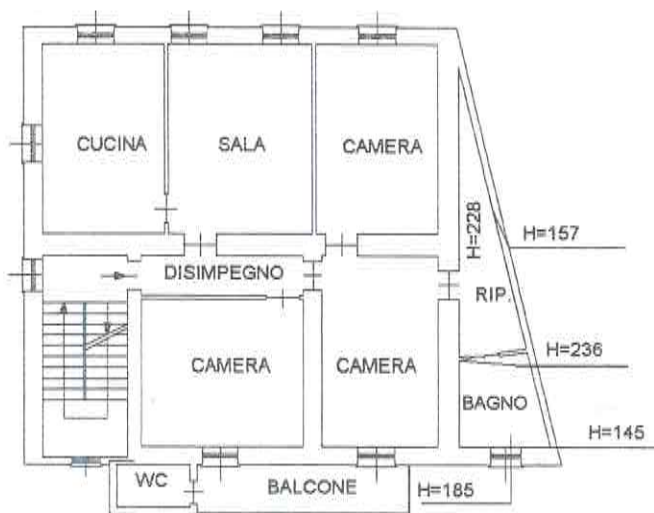

**PIANO PRIMO H=315**



**PIANO TERZO SOTTOTETTO**



Catasto dei Fabbricati - Situazione al 25/11/2014 - Comune di MOLLENO (F.304) - < Foglio: 3 - Particella: 1086 - Subalterno: 703 >  
VIA ROMA n. 32 piano: 1-3;

ultima planimetria in atti

MODULARIO  
F. rig. rend. 467



MINISTERO DELLE FINANZE  
DIREZIONE GENERALE DEL CATASTO E DEI SS.TT.EE.  
**CATASTO EDILIZIO URBANO** (RDL 13-4-1939, n. 652)

MOD. 8M (CEU)

Planimetria di u.i.u. in Comune di MOLTENO via ROMA civ. 32

PIANO TERRA



10 metri

623  
8-9  
145  
5

ORIENTAMENTO



SCALA DI 1:200

Dichiarazione di N.C.   
Denuncia di variazione

Compilate del GEOMETRA  
(Titolo, cognome e nome)  
VISMARA E.L.P.

RISERVATO ALL'UFFICIO

presentazione: 02/05/1995 - Data: 25/11/2014 - n. T217677 - Richiedente: SPNLNI70D26E507F  
schede: 1 - Formato di acquisizione: A4(210x297) - Formato stampa richiesto: A4(210x297)

Identificativi catastali  
fascicolo al riparto del 623  
della provincia di LECCA n. 145  
sub. 5  
data 21-4-95 ex 800m

2 MAG. 1995 MAG

13

Catasto dei Fabbricati - Situazione al 25/11/2014 - Comune di MOLTENO (F304) - Foglio: 8 - Particella: 145 - Subalterno: 5 - V.M. ROMA n. 32 piano 1

MODULANO  
P. - Col. S. T. - 318



MINISTERO DELLE FINANZE  
DIREZIONE GENERALE DEL CATASTO E DEI SERVIZI TECNICI ERARIALI

Mod. B (Nuovo Catasto Edilizio Urbano)

Lire  
15

# NUOVO CATASTO EDILIZIO URBANO

(R. DECRETO-LEGGI 12 APRILE 1959, N. 601)

Planimetria dell'immobile situato nel Comune di MOLTENO Via ROMA  
Dista  $\frac{1}{2}$  Val Salsolai. Ercole = Giulio nato a Molteno il 25.9.1897 - Mauri Angela nata a Molteno il 25.8.1901  
Allegata alla dichiarazione presentata all'Ufficio Tecnico Erariale di COMO

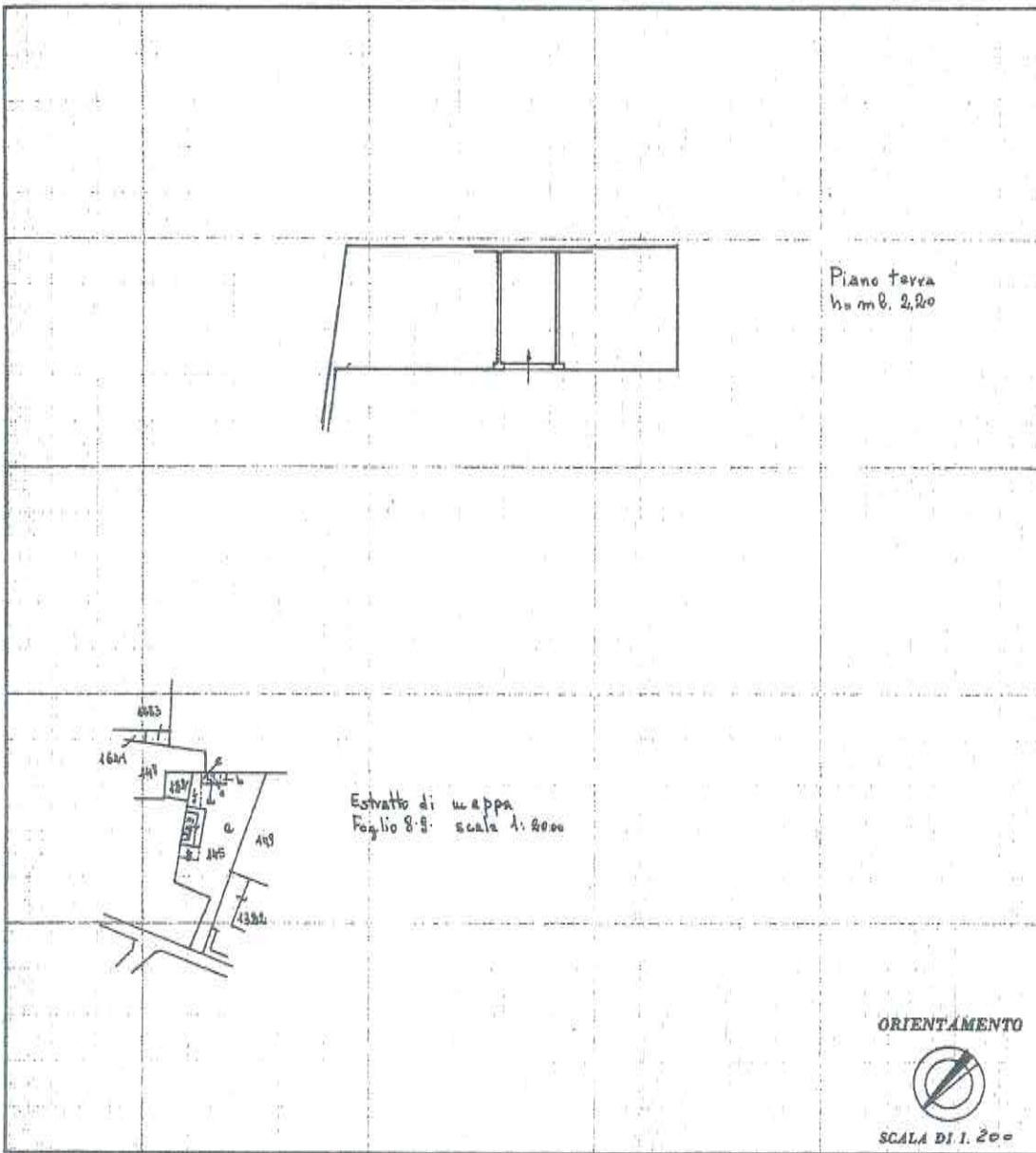

10 metri

SPAZIO RISERVATO PER LE ANNOTAZIONI D'UFFICIO	
DATA	
PROT. N°	57

Compilata dal perito ed. ind.  
(Titolo, nome e cognome del tecnico)  
GERARDO BERGA  
Iscritto all'Albo dei periti  
della Provincia di COMO al n. 97  
DATA 12.9.1973  
Firma: Gerardo Berga

Catasto dei Fabbricati - Situazione al 02/04/2015 - Comune di MOLTENO (F304) - < Foglio: 8 - Particella: 3253 - Subalterno: 501 >  
VIA ROMA piano: 1.

ultima planimetria in atti